LICEO MATILDE SERAO

LICEO ECONOMICO SOCIALE QUADRIENNALE

UN PONTE VERSO IL FUTURO

LET'S GO

UN PONTE VERSO IL FUTURO

PERCHE' IL LES QUADRIENNALE

METODOLOGIE INNOVATIVE

LABORATORI POMERIDIANI

QUADRO ORARIO ANNUALE

INTEGRAZIONE INSEGNAMENTI

CONTATTI

LES

LICEO ECONOMICO - SOCIALE

PERCHE' IL LES QUADRIENNALE

STUDENTI AL CENTRO

- **Studenti protagonisti** del proprio processo di crescita e di formazione
- **Percorsi innovativi** di apprendimento
- Centralità delle lingue contemporanee:
  INGLESE FRANCESE E POTENZIAMENTO TEDESCO
- Potenziamento dell'**area scientifica e tecnologica**
- **Traversalita' e interdisciplinarietà**
- **Cittadini europei e del mondo**

+ INFO

LES

LICEO ECONOMICO - SOCIALE

LABORATORI POMERIDIANI

UNA PRESA DIRETTA SULLA REALTA'

3 Laboratori Pomeridiani (LP) di 2h ciascuno, per un totale di 6 ore, con una **fortissima connotazione interattiva e sperimentale** e una chiara **vocazione interdisciplinare** per **dialogare con una contemporaneità sempre più fluida** e, anche sotto il profilo linguistico, policentrica.

COMPRESENZA di due docenti per il potenziamento delle competenze comunicative nelle lingue straniere con insegnante madrelingua

Valorizzazione delle competenze STEM

LES

LICEO ECONOMICO - SOCIALE

QUADRO ORARIO

LA SCUOLA DEL PENSARE E DEL FARE

L’implementazione del **Liceo Economico Sociale quadriennale** prevederà una diversa articolazione dell’orario settimanale delle lezioni **con tre pomeriggi a scuola per n. 2 ore ciascuno**, per un totale di 36 ore settimanali.

LES

LICEO ECONOMICO - SOCIALE

METODOLOGIE INNOVATIVE

MLTV (Making learning and thinking visible): Rendere visibili pensiero e apprendimento»

FLIPPED CLASSROOM: la classe capovolta

CO-OPERATIVE LEARNING: apprendimento di gruppo

PBL - Project-based Learning apprendimento per progetti

DEBATE

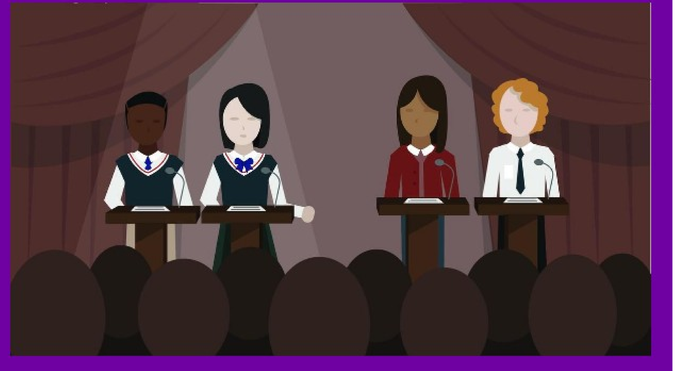

DIGITAL STORYTELLING:
narrazioni di apprendimento digitale

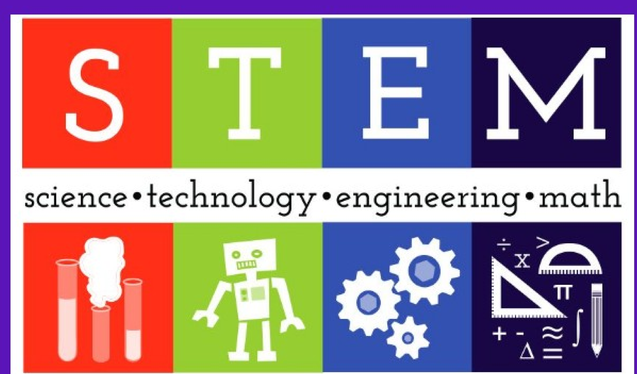

APPRENDIMENTO INTEGRATO SCIENZE TECNOLOGIA INGEGNERIA E MATEMATICA

SERVICE LEARNING

LA SCUOLA PER LA COMUNITA'

LABORATORI FORMATIVI PER L'EDUCAZIONE ALLA TRANSIZIONE ECOLOGICA E SOSTENIBILITA'

LICEO MATILDE SERAO

LES

LICEO ECONOMICO - SOCIALE

INTEGRAZIONE INSEGNAMENTI

UNA SCALINATA....

VERSO L'ACQUISIZIONE DI COMPETENZE PROFESSIONALI

I laboratori prevedono l'intervento di docenti ed esperti esterni ad integrazione degli insegnamenti curriculari, inserendosi nel solco della transdisciplinarità, già ben segnato dai docenti di questo Istituto, anche in funzione orientativa.

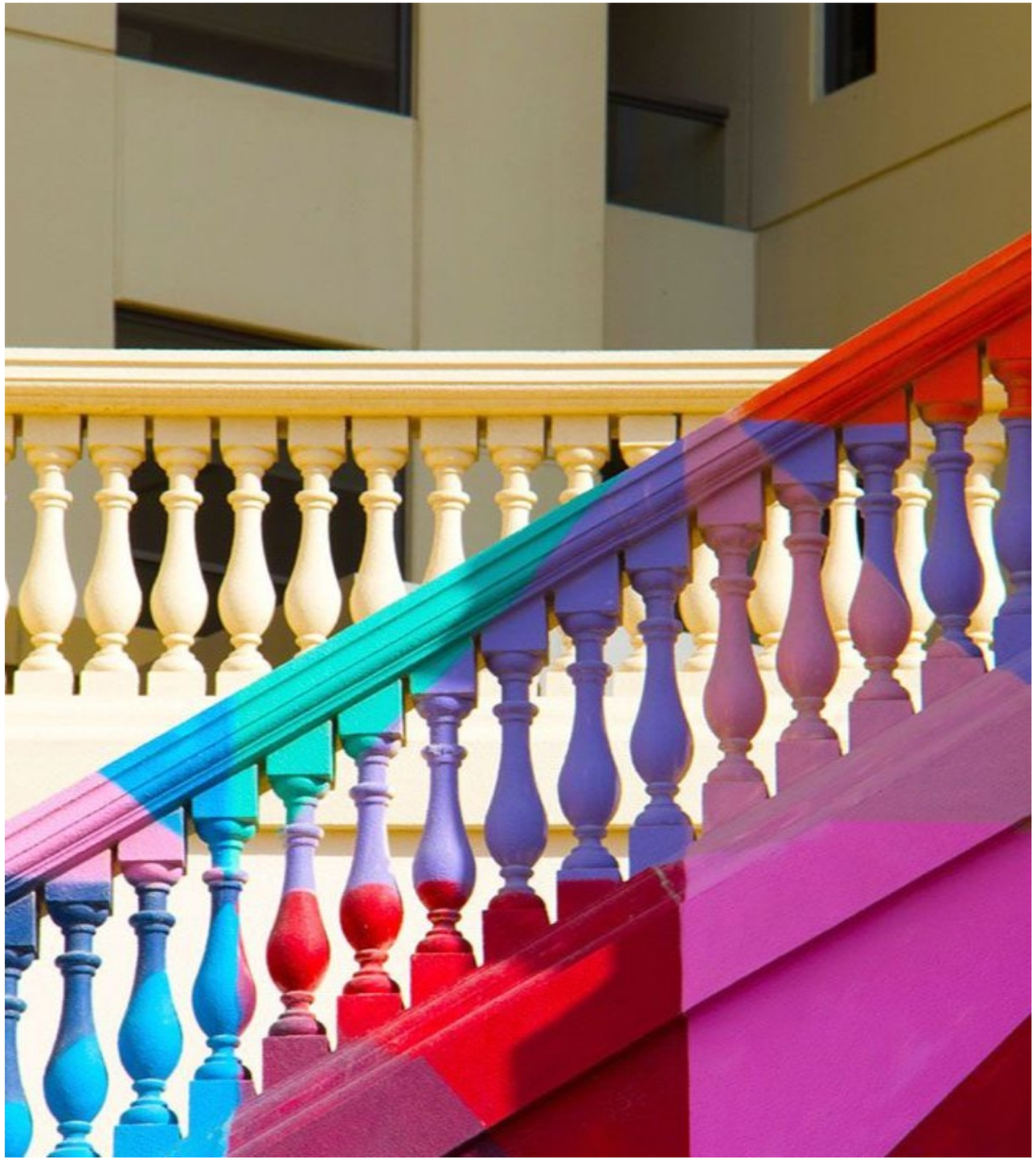

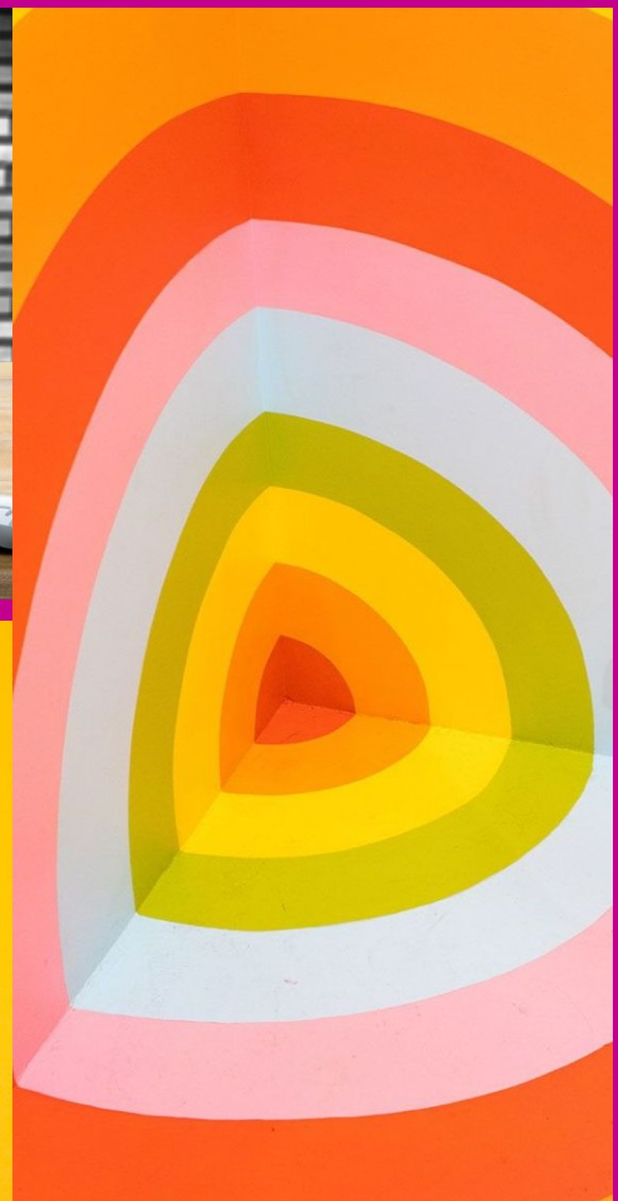

1. AREA MARKETING E COMUNICAZIONE

1. SOCIAL MEDIA MARKETING,

2. SVILUPPO CROWFUNDING,

3. COMUNICAZIONE D'IMPRESA

4. GIORNALISMO DIGITALE

5. WEB TV E RADIO

Partner esterni: Testate giornalistiche, televisive e radiofoniche, aziende di comunicazione e comunicazione sociale, servizi web, Enti locali, nazionali, internazionali

2. AREA CONSAPEVOLEZZA CULTURALE, EVENTI DI PROMOZIONE DELLA CITTADINANZA ATTIVA

teatro sociale e rassegne culturali

Partner esterni: Associazioni di promozione culturale, Enti di produzione e promozione cinematografica e esercenti, compagnie teatrali e Enti teatrali, Enti locali, nazionali, internazionali

videomaking e linguaggi audiovisivi

GRAZIE

LICEO MATILDE SERAO

LICEO ECONOMICO SOCIALE QUADRIENNALE

UN PONTE VERSO IL FUTURO

LET'S GO

LES

LICEO ECONOMICO - SOCIALE

www.liceoserao.edu.it